





Генеральный план муниципального образования «Пазяльское» Можгинского района Удмуртской Республики

Карта границ МО «Пазяльское» с отображением границ Можгинского лесничества (в соответствии с материалами лесоустройства)

- | | |
|---|--|
| сущ. | Условные обозначения |
| --- | граница сельского поселения |
| --- | граница населенного пункта |
| проект. | Земли по категориям |
|  | земли населенных пунктов |
|  | земли сельскохозяйственного назначения |
|  | земли промышленности, энергетики, транспорта, связи, радиовещания, телевидения, информатики, земли для обеспечения космической деятельности, земли обороны, безопасности и земли иного специального назначения |
|  | земли лесного фонда |
|  | земли водного фонда |
| | Описание смежеств |
| А-Б | МО «Большеучинское» |
| Б-В | МО «Маловоложикинское» |
| В-А | МО «Большепудгинское» |

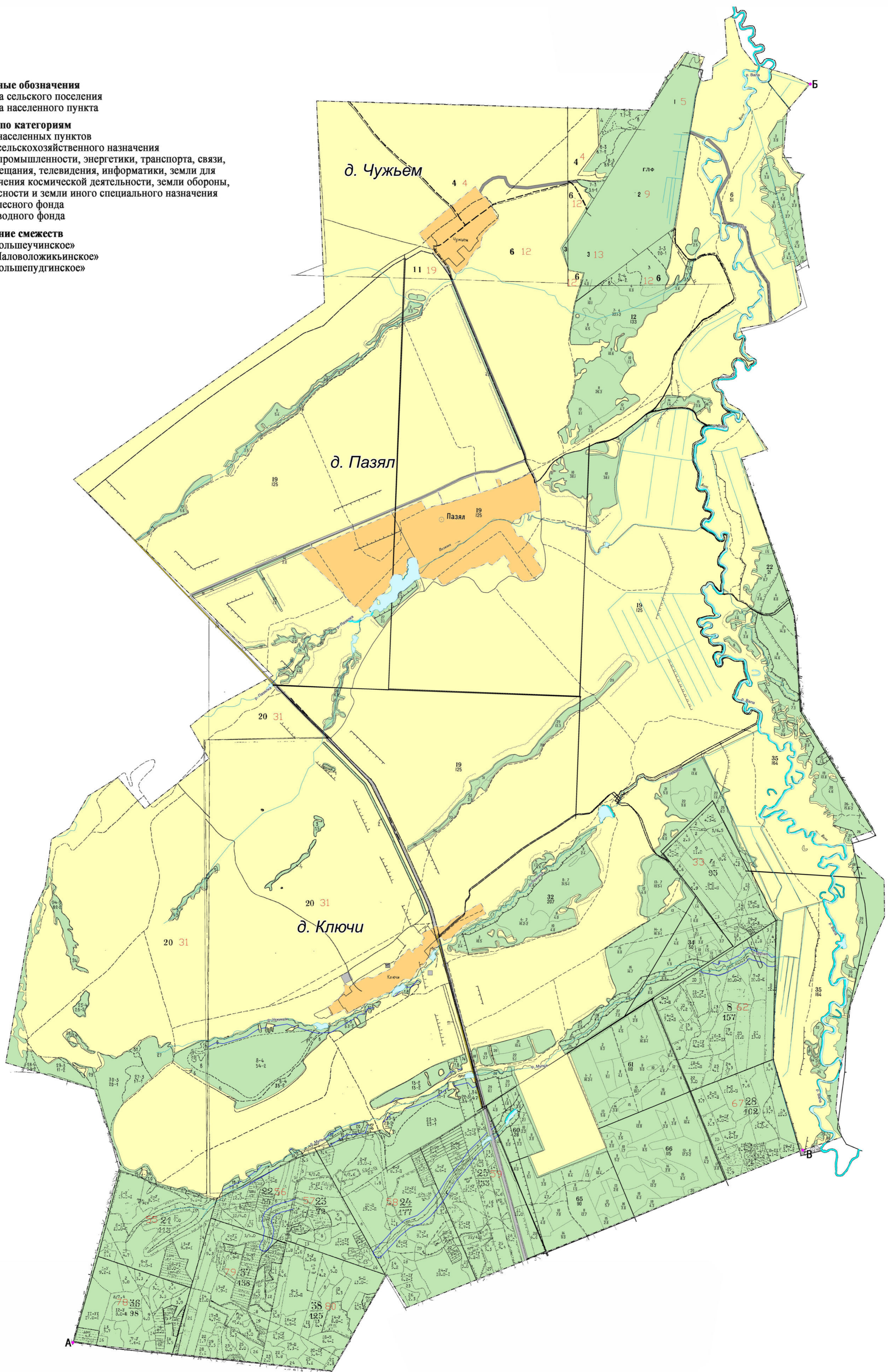

Масштаб 1 : 19 000